

G7021宁武高速新干至瑞昌(赣鄂界)段新建工程(高安市段) 拟征收土地红线图

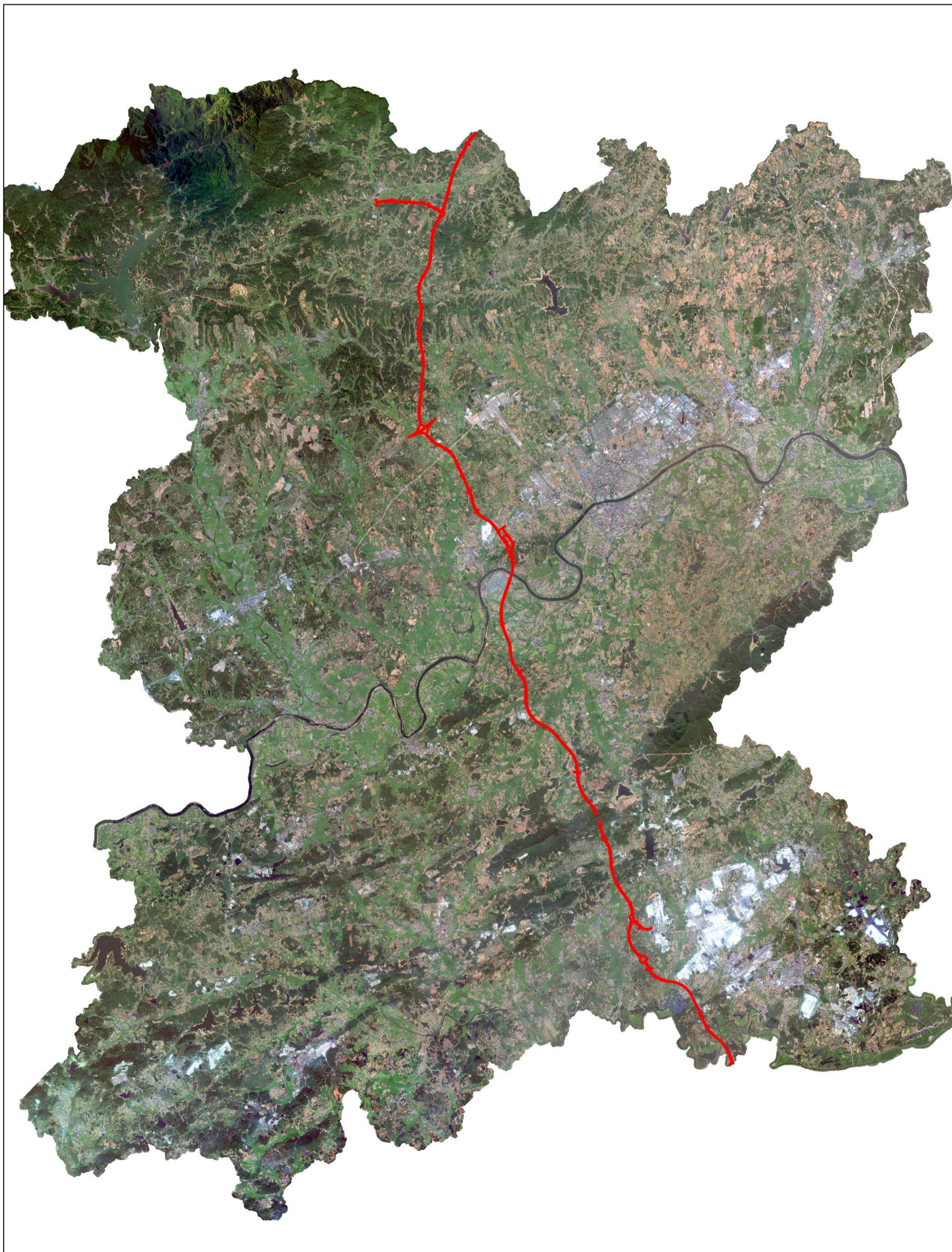

附件2:

土地、青苗等补偿费用表（八景镇）

单位：亩、元

序号	权属单位	地类面积							补偿费用				备注
		小计	水田	旱地	其他农用地	建设用地	林地	未利用地	征地补偿费	青苗补偿费	养殖坑塘补偿费	小计	
1	八景镇礼港村坪口组	71.9475	14.7278	25.1747	13.3853	6.6668	11.9929	0	3185093	35912	53541	3274546	
2	八景镇盐湖村敖上组	67.8977	12.2346	16.4272	22.9917	0	16.2442	0	2936939	25796	0	2962735	
3	八景镇盐湖村后保组	0.1228	0	0	0.1228	0	0	0	5722	0	491	6213	
4	八景镇镇农民集体	15.1591	0	0	15.1591	0	0	0	706414	0	0	706414	敖上组与保七组争议地，由八景镇据实补偿
5	八景镇灶岗村东房组	7.2044	7.0094	0.0275	0.1675	0	0	0	335725	6333	0	342058	
6	八景镇灶岗村后东组	8.7983	0	6.1828	2.6136	0.0019	0	0	410001	5565	0	415566	
7	八景镇灶岗村后西组	29.2809	24.9801	2.5062	1.4837	0.3109	0	0	1364490	24738	5190	1394418	
8	八景镇灶岗村岭下边组	1.5475	0	0	1.5475	0	0	0	72114	0	0	72114	
9	八景镇灶岗村前东十二组	4.8538	4.8538	0	0	0	0	0	226187	4368	0	230555	
10	八景镇灶岗村前东组、前西组	3.771	0	0	3.771	0	0	0	175729	0	15084	190813	
11	八景镇灶岗村前西十一组	11.1694	11.1694	0	0	0	0	0	520494	10052	0	530546	
12	八景镇灶岗村前西十组	0.301	0	0.301	0	0	0	0	14027	271	0	14298	
13	八景镇灶岗村杨东组	58.0711	13.5871	28.1016	15.7085	0.6739	0	0	2706113	37520	47440	2791073	
14	八景镇灶岗村杨家组	33.2985	8.0189	0	0	0	25.2796	0	1198301	7217	0	1205518	
15	八景镇灶岗村灶岗十三组	22.0253	0	13.4044	2.8674	0	5.7535	0	945945	12064	7873	965882	
16	八景镇灶岗村灶岗组	37.347	0	5.0249	12.2183	0	20.1038	0	1459319	4522	43884	1507725	
17	八景镇灶岗村委	17.3144	0	0	17.3144	0	0	0	806851	0	0	806851	灶岗组与岭下边组争议地，由灶岗村据实补偿
18	八景镇镇农民集体	9.7641	0	0	3.0564	2.7417	0	3.966	381081	0	0	381081	
合计	八景镇	399.8738	96.5811	97.1503	112.4072	10.3952	79.374	3.966	17450545	174358	173503	17798406	

附件2:

土地、青苗等补偿费用表（黄沙岗镇）

单位：亩、元

序号	权属单位	地类面积						补偿费用				备注
		小计	水田	旱地	其他农用地	建设用地	林地	征地补偿费	青苗补偿费	养殖坑塘补偿费	小计	
1	高安市官莲水库工程管理局	6.0123	0	0	6.0123	0	0	280173	0	0	280173	
2	黄沙岗镇挂榜村漆家组	25.5013	0	2.9154	10.9911	0	11.5948	1026265	2624	2112	1031001	
3	黄沙岗镇横港村艾杨组	11.7232	10.238	1.4852	0	0	0	546301	10551	0	556852	
4	黄沙岗镇横港村丁家组	71.5471	0	52.5863	4.5635	5.346	9.0513	3207558	47328	2076	3256962	
5	黄沙岗镇横港村毛家六组	3.3746	0	3.3746	0	0	0	157256	3037	0	160293	
6	黄沙岗镇横港村毛家组	66.4671	28.271	30.5448	3.4587	0	4.1926	3038754	52934	7758	3099446	
7	黄沙岗镇横港村上花园组	90.0457	58.8732	17.5676	3.9251	6.6926	2.9872	4154369	68797	8309	4231475	
8	黄沙岗镇横港村下花园组	4.2004	0	4.1569	0.0435	0	0	195739	3741	0	199480	
9	黄沙岗镇横港村熊家组	22.2233	10.7487	10.6862	0	0.0846	0.7038	1025767	19291	0	1045058	
10	黄沙岗镇湖田村潘家组	64.1349	56.8256	4.1772	3.1321	0	0	2988686	54903	6923	3050512	
11	黄沙岗镇柘溪村方坑组	39.9743	20.917	16.7835	2.2738	0	0	1862802	33930	0	1896732	
12	黄沙岗镇柘溪村小塘组	21.6307	21.5448	0	0.0859	0	0	1007991	19390	0	1027381	
13	黄沙岗镇柘溪村新塘组	107.104	67.6868	27.8406	4.6355	0	6.9411	4894010	85975	17258	4997243	
14	黄沙岗镇柘溪村邹家组	57.5872	45.5908	0.3757	11.6207	0	0	2683564	41370	40533	2765467	
15	黄沙岗镇柘溪村委	0.5689	0	0	0.2451	0.3238	0	26511	0	0	26511	
16	黄沙岗镇农民集体	80.2245	0	0	51.2464	0.4561	28.522	3339724	0	0	3339724	
17	黄沙岗镇狮子村塘背组	0.6994	0	0.6994	0	0	0	32592	629	0	33221	
18	黄沙岗镇松林村六合山三组	17.9072	15.8979	0.0297	1.9796	0	0	834476	14335	7918	856729	
19	黄沙岗镇松林村邹家组	2.2355	0	2.2355	0	0	0	104174	2012	0	106186	
20	黄沙岗镇松林村委	0.2052	0	0	0.2052	0	0	9562	0	0	9562	
21	黄沙岗镇田溪村邓家组	2.078	0	0.1558	1.9222	0	0	96835	140	7689	104664	
22	黄沙岗镇田溪村黄塘组	20.2147	0	7.4977	0.2629	0	12.4541	767897	6748	0	774645	
23	黄沙岗镇田溪村孙家组	34.5468	0	10.2305	6.3594	0	17.9569	1358843	9207	0	1368050	
24	黄沙岗镇田溪村肖坑组	31.7875	0	9.0073	3.5731	0	19.2071	1212782	8107	7689	1228578	
25	黄沙岗镇田溪村徐家组	72.8825	35.6774	23.3143	3.8443	0	10.0465	3255874	53093	15377	3324344	
合计	黄沙岗镇	854.8763	372.2712	225.6642	120.3804	12.9031	123.6574	38108505	538142	123642	38770289	

附件2:

土地、青苗等补偿费用表（上湖乡）

单位：亩、元

序号	权属单位	地类面积							补偿费用			备注	
		小计	水田	旱地	其他农用地	建设用地	林地	未利用地	征地补偿费	青苗补偿费	养殖坑塘补偿费		小计
1	高安市人民政府	11.1755	0	0	0	2.781	0	8.3945	356487	0	0	356487	
2	上湖乡赤星村下赤六组	47.9039	46.144	1.1045	0.6554	0	0	0	2184418	42524	0	2226942	
3	上湖乡付背村付背王家组	17.4404	1.2873	15.6311	0.522	0	0	0	795282	15227	0	810509	
4	上湖乡付背村晏家组	14.2557	0	13.4201	0.8356	0	0	0	650060	12078	328	662466	
5	上湖乡付背村朱家组	2.1048	0	1.8263	0.2785	0	0	0	95979	1644	1114	98737	
6	上湖乡岗上村东头组	26.3974	21.2765	2.217	1.4082	0.7329	0.7628	0	1193286	21144	0	1214430	
7	上湖乡岗上村二甲组	23.4665	23.4665	0	0	0	0	0	1070072	21120	0	1091192	
8	上湖乡岗上村胡家组	8.2514	7.4124	0	0.839	0	0	0	376264	6671	2339	385274	
9	上湖乡岗上村湖边组	22.3795	0	10.0569	12.3226	0	0	0	1020505	9051	38744	1068300	
10	上湖乡岗上村九甲组	42.6026	42.0996	0.2202	0.2828	0	0	0	1942679	38088	210	1980977	
11	上湖乡岗上村斜里组	46.6881	45.5665	0	1.1216	0	0	0	2128977	41010	0	2169987	
12	上湖乡南坪村方家组	31.6065	31.1912	0	0.4153	0	0	0	1441256	28072	0	1469328	
13	上湖乡南坪村胡家组	41.5797	39.9262	0	1.6535	0	0	0	1896034	35934	4675	1936643	
14	上湖乡南坪村毛家组	2.3034	2.3034	0	0	0	0	0	105035	2073	0	107108	
15	上湖乡南坪村易家组	6.3657	0	6.09	0.2757	0	0	0	290276	5481	0	295757	
16	上湖乡南坪村余家组	3.6572	3.6572	0	0	0	0	0	166768	3291	0	170059	
17	上湖乡三湖村黄店组	11.1935	6.6057	0	4.5878	0	0	0	510424	5945	16994	533363	
18	上湖乡三湖村贾东组	52.6392	44.2316	4.8937	3.5139	0	0	0	2400348	44213	10992	2455553	
19	上湖乡三湖村贾西组	23.4712	22.624	0	0.8472	0	0	0	1070287	20362	0	1090649	
合计	上湖乡	435.4822	337.7921	55.4598	29.5591	3.5139	0.7628	8.3945	19694437	353928	75396	20123761	

附件2:

土地、青苗等补偿费用表（石脑镇）

单位：亩、元

序号	权属单位	地类面积					补偿费用				备注	
		小计	水田	旱地	其他农用地	建设用地	林地	征地补偿费	青苗补偿费	养殖坑塘补偿费		小计
1	高安市人民政府	4.1065	0	0	0	4.1065	0	191363	0	0	191363	
2	石脑镇菜田村蔡坊组	350.139	24.0611	196.733	9.1223	0	120.2226	14635765	198715	15711	14850191	
3	石脑镇菜田村李家组	24.3907	5.8046	9.6863	2.8996	0.1919	5.8083	1055407	13942	11225	1080574	
4	石脑镇菜田村山河组	32.9756	9.9036	21.4683	1.3557	0.248	0	1536663	28235	1020	1565918	
5	石脑镇菜田村汤家组	70.4253	18.9448	9.6532	8.5298	0.0488	33.2487	2817002	25738	0	2842740	
6	石脑镇陈罗村港谢组	6.8044	0	2.8112	0	0	3.9932	261260	2530	0	263790	
7	石脑镇丁家村丁家组	44.0593	0	11.9929	14.208	0	17.8584	1803503	10794	0	1814297	
8	石脑镇丁家村	2.2265	0	0	2.2265	0	0	103755	0	0	103755	对门组、路边组、岭前组争议地，由丁家村据实补偿
9	石脑镇丁家村对门组	79.6034	3.2947	0	70.1117	0	6.197	3622884	2965	0	3625849	
10	石脑镇丁家村金家组	7.9543	1.3617	0	0	0	6.5926	278506	1226	0	279732	
11	石脑镇丁家村岭胡组	5.0112	0	0	0.2082	0	4.803	166376	0	0	166376	
12	石脑镇丁家村岭前组	79.7806	4.5791	14.0097	0.8426	0	60.3492	2874094	16730	0	2890824	
13	石脑镇丁家村路边组	12.6407	0.3956	0	6.8231	0	5.422	513257	356	0	513613	
14	石脑镇丁家村上张组	13.9932	3.4198	0	0.0895	0	10.4839	505518	3078	0	508596	
15	石脑镇丁家村万坊组	66.9344	1.3469	19.6417	45.9458	0	0	3119143	18890	0	3138033	
16	石脑镇丁家村下张组	49.0418	6.0821	4.986	10.7512	0	27.2225	1904777	9961	0	1914738	
17	石脑镇丁家村郑家组	25.4293	10.7421	2.0186	0.6024	0	12.0662	1016320	11485	0	1027805	
18	石脑镇丁家村周家组	0.4658	0	0	0.4658	0	0	21706	0	0	21706	
19	石脑镇港背村老井组	2.6168	0	0	0	0	2.6168	85360	0	0	85360	
20	石脑镇港背村梅家组	79.5658	4.313	2.2098	25.8607	0	47.1823	3048158	5871	6443	3060472	
21	石脑镇港背村三山组	0.3458	0.3458	0	0	0	0	16114	311	0	16425	
22	石脑镇高沙村陈家渡组	18.0866	0	7.621	0.2083	0	10.2573	699439	6859	0	706298	
23	石脑镇高沙村官塘组	0.4469	0.0364	0	0.0088	0	0.4017	15210	33	0	15243	
24	石脑镇塔溪村花园组	115.1044	46.2092	68.4011	0	0.4941	0	5363865	103149	0	5467014	
25	石脑镇塔溪村黄思凌组	102.4184	25.0913	67.4816	4.6227	5.1327	0.0901	4771438	83316	1375	4856129	
26	石脑镇塔溪村门楼组	85.3596	6.2762	36.8005	0.2095	0	42.0734	3389571	38769	0	3428340	
27	石脑镇塔溪村兔坑组	57.9174	0.6396	56.9775	0.3003	0	0	2698951	51855	296	2751102	

附件2:

土地、青苗等补偿费用表（石脑镇）

单位：亩、元

序号	权属单位	地类面积						补偿费用			备注	
		小计	水田	旱地	其他农用地	建设用地	林地	征地补偿费	青苗补偿费	养殖坑塘补偿费		小计
28	石脑镇塔溪村万家组	5.1796	5.0787	0.1009	0	0	0	241369	4662	0	246031	
29	石脑镇塔溪村	0.5391	0	0.5391	0	0	0	25122	485	0	25607	下边组与免坑组争议地，由塔溪村据实补偿
30	石脑镇塔溪村下边组	40.2362	0.8134	37.2421	0	0.4921	1.6886	1851400	34250	0	1885650	
31	石脑镇塔溪村向背坑组	76.4902	12.4931	59.0164	2.0692	1.915	0.9965	3550512	64359	0	3614871	
32	石脑镇塔溪村	0.5281	0.4934	0.0347	0	0	0	24609	475	0	25084	邹家组与万家组争议地，由塔溪村据实补偿
33	石脑镇塔溪村邹家组	32.803	2.3682	30.4348	0	0	0	1528620	29523	0	1558143	
34	石脑镇万家村	4.0163	0	0	4.0163	0	0	187160	0	0	187160	
35	石脑镇万家村何家组	44.0837	43.2971	0.7866	0	0	0	2054300	39675	0	2093975	
36	石脑镇万家村刘家组	6.9925	4.0336	1.386	0	0	1.5729	303861	4878	0	308739	
37	石脑镇万家村张家组	27.9619	0	21.3468	1.3345	0	5.2806	1229202	19212	0	1248414	
38	石脑镇万家村周家老屋组	31.2852	11.4015	0.4358	0.5746	0	18.8733	1194042	10654	0	1204696	
39	石脑镇万家村周家学里组	53.0487	0	7.3157	7.0543	0	38.6787	1931341	6584	7246	1945171	
40	石脑镇溪桥村何家组	8.851	8.3414	0	0.5096	0		412457	7507	0	419964	
41	石脑镇溪桥村罗家组	20.9696	16.6937	0.9459	3.33	0		977183	15876	0	993059	
42	石脑镇溪桥村青上组	41.4735	0.7505	7.1679	27.9905	0	5.5646	1854872	7127	0	1861999	
43	石脑镇溪桥村上肖组	7.6261	0	5.9794	1.6467	0	0	355376	5381	0	360757	
44	石脑镇溪桥村书堂谢家组	25.2251	22.6527	2.2479	0.3245	0	0	1175490	22411	0	1197901	
45	石脑镇溪桥村下肖组	27.302	0.2252	27.0768	0	0	0	1272273	24572	0	1296845	
46	石脑镇溪桥村柘溪谢家组	3.3457	2.518	0.8277	0	0	0	155910	3011	0	158921	
47	石脑镇溪桥村朱家组	49.9979	27.0064	20.2773	1.9007	0	0.8135	2318529	42555	0	2361084	
48	石脑镇相山村胡家组	55.2545	5.197	47.3755	2.2939	0.3881	0	2574860	47315	4144	2626319	
49	石脑镇相山村罗家组	64.9425	2.7949	61.9487	0	0.1989	0	3026321	58269	0	3084590	
50	石脑镇农民集体	2.2225	0	0.9671	0	0	1.2554	86018	870	0	86888	相山村胡家组与塔溪村下边组争议地，由石脑镇据实补偿
合计	石脑镇	1968.2186	339.0064	865.9455	258.4373	13.2161	491.6133	84846232	1084459	47460	85978151	

附件2:

土地、青苗等补偿费用表（伍桥镇）

单位：亩、元

序号	权属单位	地类面积						补偿费用				备注
		小计	水田	旱地	其他农用地	建设用地	林地	征地补偿费	青苗补偿费	养殖坑塘补偿费	小计	
1	伍桥镇白土村白土组	47.1393	15.9469	0.9532	2.9432	0	27.296	1776143	15210	11437	1802790	
2	伍桥镇白土村江上组	53.873	8.796	0.4937	21.7539	0	22.8294	2144303	8361	4122	2156786	
3	伍桥镇白土村潘家组	18.0883	0	0	8.7659	0	9.3224	697296	0	0	697296	
4	伍桥镇白土村委	1.5562	0	0	0	0	1.5562	49674	0	0	49674	潘家组与庄边组纠纷地，由白土村据实补偿
5	伍桥镇白土村上头院组	5.1176	5.1176	0	0	0	0	233363	4606	0	237969	
6	伍桥镇白土村谈权组	42.2743	30.9601	6.6346	2.4374	1.6225	0.6197	1919231	33835	1376	1954442	
7	伍桥镇白土村下头院组	31.6576	5.123	0	0	0	26.5346	1080593	4611	0	1085204	
8	伍桥镇白土村庄边组	25.8662	0.849	3.4663	0	0	21.5509	884682	3884	0	888566	
9	伍桥镇白土村委	1.5654	0	0	1.5654	0	0	71382	0	0	71382	
10	伍桥镇东方村邓家组	1.3083	0	0	0	0	1.3083	41761	0	0	41761	
11	伍桥镇东方村东方二、三组	32.6196	0	0	10.0053	0	22.6143	1178090	0	0	1178090	
12	伍桥镇东方村东方二组	20.2147	20.2147	0	0	0	0	921790	18193	0	939983	
13	伍桥镇东方村东方九、十组	122.4051	0	0	17.5327	0	104.8724	4147018	0	6406	4153424	
14	伍桥镇东方村委	1.1548	0	0	1.1548	0	0	52659	0	0	52659	东方九、十组与龟山组纠纷地，由东方村据实补偿
15	伍桥镇东方村东方九组	6.3809	6.3809	0	0	0	0	290969	5743	0	296712	
16	伍桥镇东方村东方三组	12.837	12.837	0	0	0	0	585367	11553	0	596920	
17	伍桥镇东方村东方十组	7.9852	7.9852	0	0	0	0	364125	7187	0	371312	
18	伍桥镇东方村龟山组	35.6701	14.57	5.0652	2.9972	0	13.0377	1448201	17672	0	1465873	
19	伍桥镇东方村老居组	21.3797	20.5353	0	0.1423	0	0.7021	965310	18482	0	983792	
20	伍桥镇东方村罗家组	39.6799	12.0533	0	26.3413	0	1.2853	1791821	10848	0	1802669	
21	伍桥镇东方村田垅组	52.8953	0.8442	0	33.3335	0	18.7176	2155969	760	0	2156729	
22	伍桥镇东方村万家十七组	16.1364	16.1364	0	0	0	0	735820	14523	0	750343	
23	伍桥镇东方村万家四、十七	52.3497	0	0	32.2328	0	20.1169	2111947	0	15167	2127114	
24	伍桥镇东方村万家四组	19.2006	19.2006	0	0	0	0	875547	17281	0	892828	
25	伍桥镇东方村肖家组	18.6696	13.0009	0	0	0	5.6687	773786	11701	0	785487	
26	伍桥镇东方村州上组	10.124	4.3483	0.6801	0	0	5.0956	391947	4526	0	396473	
27	伍桥镇东方村委	9.4883	0.2804	0	9.2079	0	0	432666	252	19984	452902	
28	伍桥镇桂塘村白路桥组	16.1877	13.7219	1.9812	0.1114	0	0.3732	733054	14133	0	747187	
29	伍桥镇桂塘村陈周组	10.5963	10.5963	0	0	0	0	483191	9537	0	492728	

附件2:

土地、青苗等补偿费用表（伍桥镇）

单位：亩、元

序号	权属单位	地类面积						补偿费用				备注
		小计	水田	旱地	其他农用地	建设用地	林地	征地补偿费	青苗补偿费	养殖坑塘补偿费	小计	
30	伍桥镇桂塘村上组	33.5197	20.2322	2.0106	4.992	0	6.2849	1442521	20019	0	1462540	
31	伍桥镇桂塘村张家组	17.0701	17.0701	0	0	0	0	778397	15363	0	793760	
32	伍桥镇桂塘村钟家组	13.3694	10.0853	0	0.3984	0	2.8857	570168	9077	0	579245	
33	伍桥镇伍桥村马山组	5.3808	5.3808	0	0	0	0	245364	4843	0	250207	
34	伍桥镇伍桥村下街15、22组	53.8117	0	0	11.0502	0	42.7615	1868836	0	0	1868836	
35	伍桥镇伍桥村下街15组	0.6079	0.6079	0	0	0	0	27720	547	0	28267	
36	伍桥镇伍桥村下街22组	28.2517	28.2517	0	0	0	0	1288278	25427	0	1313705	
37	伍桥镇伍桥村下街23组	5.2255	5.2255	0	0	0	0	238283	4703	0	242986	
38	伍桥镇镇农民集体	10.3573	0	10.3573	0	0	0	472293	9322	0	481615	马山组与镇农民集体纠纷地，由伍桥镇据实补偿
39	伍桥镇学山村甘家组	71.9591	33.3186	0	15.2388	0	23.4017	2961200	29987	4470	2995657	
40	伍桥镇学山村委	0.3196	0	0	0	0	0.3196	10202	0	0	10202	甘家组与西赵组纠纷地，由学山村据实补偿
41	伍桥镇学山村毛家组	48.9778	17.6816	6.3031	0.369	0	24.6241	1896530	21586	0	1918116	
42	伍桥镇学山村上刘组	4.5737	4.5737	0	0	0	0	208561	4116	0	212677	
43	伍桥镇学山村桃花组	39.9542	2.7816	0.4608	31.1464	0	5.5654	1745777	2918	0	1748695	
44	伍桥镇学山村委	1.2857	0	0.5415	0	0	0.7442	48447	487	0	48934	桃花组与周家组纠纷地，由学山村据实补偿
45	伍桥镇学山村西赵组	41.0285	3.9788	0	2.9505	0	34.0992	1404423	3581	6766	1414770	
46	伍桥镇学山村幸家组	38.0691	20.6995	0	0.9729	0	16.3967	1511644	18630	0	1530274	
47	伍桥镇学山村委	0.2812	0	0.1838	0	0	0.0974	11490	165	0	11655	幸家组与毛家组纠纷地，由学山村据实补偿
48	伍桥镇学山村周家组	4.9423	4.7941	0	0.1482	0	0	225369	4315	0	229684	
49	伍桥镇学山村委	0.9011	0	0	0	0.9011	0	41090	0	0	41090	
50	伍桥镇镇农民集体	7.0698	0.9552	0	0	6.1146	0	322383	860	0	323243	
合计	伍桥镇	1161.3773	415.1346	39.1314	237.7914	8.6382	460.6817	46656681	408844	69728	47135253	

附件2:

土地、青苗等补偿费用表（新街镇）

单位：亩、元

序号	权属单位	地类面积						补偿费用				备注
		小计	水田	旱地	其他农用地	建设用地	林地	征地补偿费	青苗补偿费	养殖坑塘补偿费	小计	
1	高安市人民政府	2.0041	0	0	0	2.0041	0	93391	0	0	93391	
2	新街镇农民集体	13.0863	0	0	13.0863	0	0	609822	0	37501	647323	
3	新街镇农民集体	163.621	0	0	163.621	0	0	7624739	0	0	7624739	争议地由乡镇据实补偿
4	新街镇稳泉村稳泉塘组	139.0653	22.4403	25.9419	2.0378	0	88.6453	5241182	43544	0	5284726	
5	新街镇邓家村上邓组	17.8506	0	4.6661	0.3897	0	12.7948	652967	4199	0	657166	
6	新街镇邓家村吴家组	24.8147	0.6565	23.2921	0.8661	0	0	1156365	21554	0	1177919	
7	新街镇邓家村下邓组	55.9923	14.5213	29.1535	1.0331	0	11.2844	2451485	39307	0	2490792	
8	新街镇邓家村新屋组	46.5796	31.8929	7.3818	3.3075	1.3052	2.6922	2132972	35347	11128	2179447	
9	新街镇邓家村周家组	171.6718	28.1941	100.1538	15.8016	2.2474	25.2749	7646563	115513	5449	7767525	
10	新街镇景贤村贾家组	33.904	0	0	0	0	33.904	1105948	0	0	1105948	
11	新街镇稳泉村钓塘组	8.8946	0	6.5013	2.3933	0	0	414488	5851	0	420339	
12	新街镇稳泉村龚家桥组	34.2564	28.1725		2.1464	0	3.9375	1541302	25355	4224	1570881	
13	新街镇稳泉村塘上组	28.3994	25.8238	2.0407	0.5349	0	0	1323412	25078	0	1348490	
14	新街镇稳泉村熊坊组	7.5498	0	6.7448	0.805	0	0	351821	6070	1126	359017	
15	新街镇稳泉村	2.9925	0	0	2.9925	0	0	139451	0	10628	150079	熊坊组与上坊组争议地，由稳泉村据实补偿
16	新街镇稳泉村云下组	18.4957	0	0	0	0	18.4957	603330	0	0	603330	
17	新街镇稳泉村	0.419	0	0	0	0	0.419	13668	0	0	13668	云下组与龚家桥组争议地，由稳泉村据实补偿
18	新街镇站上村东溪组	15.7468	7.5568	3.939	4.251	0	0	733801	10346	0	744147	
19	新街镇站上村罗家组	2.7916	0	2.3574	0.4342	0	0	130089	2122	0	132211	
20	新街镇站上村石里彭组	3.1636	0	3.1636	0	0	0	147424	2847	0	150271	
21	新街镇站上村石里熊组、彭组	5.9278	0	5.9278	0	0	0	276235	5335	0	281570	
22	新街镇站上村石里熊组	7.8585	0	0	7.8585	0	0	366206	0	0	366206	
23	新街镇站上村新塘组	105.7358	16.8059	35.2297	0	0	53.7002	4176559	46832	0	4223391	
24	新街镇站上村站上组	155.0622	63.0463	27.9749	18.0623	0	45.9787	6583116	81919	55476	6720511	
25	新街镇站上村张家组	58.1534	2.517	14.7802	11.4474	0	29.4088	2298813	15567	0	2314380	
合计	新街镇	1124.0368	241.6274	299.2486	251.0686	5.5567	326.5355	47815149	486786	125532	48427467	

附件3:

林木补偿费用表（八景镇）

序号	镇（乡）	村	组	补偿金额（元）	备注
1	八景镇	灶岗村	东房组	960	
2	八景镇	灶岗村	后东组	40479	
3	八景镇	灶岗村	岭下边组	待确定补偿单价后核定补偿金额	
4	八景镇	灶岗村	杨东组	30903	
5	八景镇	灶岗村	杨家组	256880	
6	八景镇	灶岗村	灶岗十三组	5232	
7	八景镇	灶岗村	灶岗组	88430	
8	八景镇	灶岗村	争议地	待确定补偿单价后核定补偿金额	灶岗组与岭下边组纠纷
9	八景镇	盐湖村	敖上组	336776	
11	八景镇	礼港村	坪口组	108802	
小计				868462	

附件3:

林木补偿费用表（黄沙岗镇）

序号	镇（乡）	村	组	补偿金额（元）	备注
1	黄沙岗镇	挂榜村	漆家组	32092.00	
2	黄沙岗镇	黄沙岗镇农民集体	黄沙岗镇农民集体	待确定补偿金额单价后核定补偿金额	茶场
3	黄沙岗镇	横港村	丁家组	23880.20	
4	黄沙岗镇	横港村	毛家组	16624.00	
5	黄沙岗镇	横港村	上花园组	8635.00	
6	黄沙岗镇	横港村	熊家组	830.00	
7	黄沙岗镇	横港村	毛家组	待确定补偿金额单价后核定补偿金额	
8	黄沙岗镇	枳溪村	新塘组	5712.00	
9	黄沙岗镇	田溪村	黄塘组	44226.00	
10	黄沙岗镇	田溪村	肖坑组	88160.00	
11	黄沙岗镇	田溪村	徐家组	43720.00	
12	黄沙岗镇	田溪村	孙家组	81066.00	
13	黄沙岗镇	黄沙岗镇农民集体	黄沙岗镇农民集体	56390.00	
14	黄沙岗镇	黄沙岗镇农民集体	黄沙岗镇农民集体	51150.00	
15	黄沙岗镇	陈建光	陈建光	待确定补偿金额单价后核定补偿金额	
小计				452485.20	

附件3:

林木补偿费用表（石脑镇）

序号	镇（乡）	村	组	补偿金额 （元）	备注
1	石脑镇	丁家村	汤家组	1442226	
2	石脑镇	丁家村	丁家组	153272	
3	石脑镇	丁家村	金家组	35740	
4	石脑镇	丁家村	岭胡组	18725	
5	石脑镇	丁家村	岭前组	231387	
6	石脑镇	丁家村	上张组	35943	
7	石脑镇	丁家村	万坊组	403424	
8	石脑镇	丁家村	郑家组	26580	
9	石脑镇	丁家村	下张组	207374	
10	石脑镇	菜田村	汤家组	53067	
11	石脑镇	菜田村	李家组	6032	
12	石脑镇	菜田村	蔡坊组	100344	
13	石脑镇	陈罗村	港谢组	335	
14	石脑镇	港背村	老井组	800	
15	石脑镇	港背村	梅家组	23353	
16	石脑镇	港背村	三山组	40800	
17	石脑镇	高沙村	官塘组	320	
18	石脑镇	高沙村	陈家渡组	1760	
19	石脑镇	塔溪村	下边组	1200	
20	石脑镇	塔溪村	门楼组	168360	

林木补偿费用表（石脑镇）

序号	镇（乡）	村	组	补偿金额 （元）	备注
21	石脑镇	塔溪村	向背坑组	1160	
22	石脑镇	万家村	观背周家老 屋里组	105202	
23	石脑镇	万家村	观背周家学 路组	39516	
24	石脑镇	万家村	刘家组	800	
25	石脑镇	万家村	张家组	6033	
26	石脑镇	万家村	村委会	800	
27	石脑镇	溪桥村	朱家岭组	8980	
28	石脑镇	溪桥村	青上组	207428	
29	石脑镇	石脑镇争 议地	石脑镇争 议地	600	相山村胡家与塔溪村 下边组
小计				3321561	

附件3:

林木补偿费用表（伍桥镇）

序号	镇（乡）	村	组	补偿金额 （元）	备注
1	伍桥镇	白土村	江上组	324527	含（争议地）
2	伍桥镇	白土村	潘家组	17586	
3	伍桥镇	白土村	下头院组	78620	
4	伍桥镇	白土村	庄边组	57533	
5	伍桥镇	白土村	谈权组	120	
6	伍桥镇	白土村	白土组	100941	
6	伍桥镇	白土村	纠纷	7120	
7	伍桥镇	东方村	龟山组	61618	
8	伍桥镇	东方村	邓家组	10097	
9	伍桥镇	东方村	东方九、十组	893018	
10	伍桥镇	东方村	莲湖二、三组	145964	
11	伍桥镇	东方村	莲湖罗家组	464165	
12	伍桥镇	东方村	田垅组	383266	
13	伍桥镇	东方村	万家四、十七组	274181	
14	伍桥镇	东方村	州上组	8080	
15	伍桥镇	桂塘村	钟家组	10054	
16	伍桥镇	桂塘村	会上组	66798	
17	伍桥镇	桂塘村	白路桥组	160	
18	伍桥镇	伍桥村	下街15、22组	374753	
19	伍桥镇	学山村	甘家组	149992	
20	伍桥镇	学山村	毛家组	75472	
21	伍桥镇	学山村	桃花组	178354	
22	伍桥镇	学山村	西赵组	108420	
23	伍桥镇	学山村	争议地1	4735	桃花组与周家组争议（吴宝梅、周隆明争议）
24	伍桥镇	学山村	幸家组	47664	
小计				3843238	

附件3:

林木补偿费用表（新街镇）

序号	镇（乡）	村	组	补偿金额（元）	备注
1	新街镇	稳泉村	稳泉塘组	329355	
2	新街镇	稳泉村	熊坊组	5400	
3	新街镇	稳泉村	龚家桥组	15080	
4	新街镇	稳泉村	稳泉村争议	1440	云下组与龚家桥组争议
5	新街镇	稳泉村	云下组	62920	
6	新街镇	景贤村	贾家组	206760	
7	新街镇	邓家村	上邓组	28320	
8	新街镇	邓家村	下邓组	26200	
9	新街镇	邓家村	新屋组	17196	
11	新街镇	邓家村	周家组	226656	
12	新街镇	站上村	站上组	153514	
13	新街镇	站上村	新塘组	57720	
14	新街镇	站上村	张家组	54180	
15	新街镇	新街镇农民集体	新街镇农民集体	1552335	
小计				2737076	

附件4:

住宅（房屋）、其他地上建筑物、构筑物补偿费用表

伍桥		石脑		上湖		黄沙		新街		八景	
姓名	补偿金额 (元)	姓名	补偿金额 (元)	姓名	补偿金额 (元)	姓名	补偿金额 (元)	姓名	补偿金额 (元)	姓名	补偿金额 (元)
钟明	48747	梅伟军	41286	鲲鹏药业	52529	丁彩云	255145	罗国建	29078	黄海根	347188
权根水	250197	梅海兵	85358	晏中华	26425	漆启仁	1487345	罗好根	15024	黄德民	1289
谈礼平	2642	梅玉良	254021	晏细华	236610	丁煌宗	112938	罗丑根	100260	黄卫平	4508
301586		梅树生	211415	张焕文	2510	彭嗣爱、丁志辉	390237	熊建平	160428	黄炉生	851
		梅雪飞	567227	张保平	5670	丁摇铃	249472	张吉根	5080	灶岗村集体	18144
石脑		梅诗杰	1231608	张海军	5774	丁辉龙	66327	张小力	37202	黄信光	1377
姓名	补偿金额(元)	徐国华	537620	贾东村集体	316718	丁细军	128679	王发宝	46622	黄银根	608
罗建新	89650	张仁英	358485	下赤六组	474164	丁家村集体	6083	王新华	68254	杨三元	5373
何武光	146286	徐爻场	37948	贾西村集体	29315	邹树根	86282	张海亮	32465	杨庆德	37203
蔡小华	150139	徐高平	296137	湖边村集体	198134	漆德兴	762795	王省根	176194	杨细安	9469
何国春	124027	徐缉金	81654	九甲村集体	953462	漆明高	375073	刘大根	160	杨家村集体	20570
何献忠	7698	徐建安等4人	32970	斜里村集体	187754	漆建军	417687	龚家桥村集体	2381	雷友根	38189
汤小平	63931	徐建辉	3519	二甲村集体	719657	漆孙贵	441046	李成根	114506	聂三羊	34370
汤智锋	262618	徐家村集体	1572	方家村集体	105711	漆杰军	441167	水务集体	26401		
汤水根	96708	徐建安	680	胡家村集体	59452	漆胜军	506607	周国飞	10584		
汤家村集体	96957	徐缉刚	183476	村投	2890466	漆圣元	332930	周承沙	454478		
万建辉	49503	杨海建	3130			漆雪峰	387384	周新华	416277		
万长生	173284	徐新恒	50481			漆跃胜	341973	新屋村集体	15612		
胡细平	195425	徐柏昌	16564			漆家村集体	17963	戴安、戴高富	17224		
		周德权	98747			田溪黄塘村	171798				
		吴业文	67670								
		刘方兴	135615								
		蓝海生	54956								
		周国华	127972								
		万家村集体	2222								
	1456226		4482333								
1456226+4482333=5938559					6264351		6978931		1728230		519139

附件4:

住宅（房屋）、其他地上建筑物、构筑物补偿费用表

序号	乡镇	村委会（个）	村小组（个）	新坟已确认（座）	旧坟已确认（座）	金额（元）	备注
1	伍桥镇	5个村委会	17个村小组	0	877	438500	
2	石脑镇	6个村委会	12个村小组	万家公墓未核准	246（丁家64、溪桥11、塔溪99、菜田72）已核准（相山、万家未核准）	123000	相山、万家及万家公墓未核准
3	上湖乡	1个村委会	1个村小组	0	4	2000	
4	黄沙岗镇	3个村委会	5个村小组	0	110	55000	
5	八景镇	2个村委会	2个村小组	0	101	50500	
6	新街镇	3个村委会	7个村小组	0	311（邓家4个组）（邓家邓家组、稳泉熊坊组、景贤贾家组未核准）	155500	邓家邓家组、稳泉熊坊组、景贤贾家组未核准
合计	6个乡镇	20个村委会	44个村小组		1649	824500	